

วิธีการชำระค่าซื้อหน่วยลงทุนผ่านไปรษณีย์ไทย

Your Investment Partner

วิธีการชำระค่าซื้อหน่วยลงทุนผ่านไปรษณีย์ไทย

ลงทุนกับ MFC ด้วยวิธีง่ายๆ
 ...ชำระผ่านไปรษณีย์ไทยกว่า **1,400** แห่งทั่วประเทศ



บริษัทหลักทรัพย์จัดการกองทุนแห่งแรก
 ที่มีกระทรวงการคลังและธนาคารออมสิน
 เป็นผู้ถือหุ้นใหญ่และบริหารกองทุนรวม
 กว่า 100 กองทุน

- ★ พันพาร์ได้ค่างานเบบชำระเงินที่ MFC SMART TRADE (ต้องสมัคร MFC SMART TRADE ก่อนการใช้งาน)
- ★ ทำรายการสูงสุดครั้งละ 50,000 บาท ต่อรายการและไม่เกินหนึ่งแสนบาท ต่อคนต่อวัน
- ★ สามารถซื้อกองทุนของเอ็มเอฟซี ได้ทุกกองทุน
- ★ **พิเศษ ฟรีค่าธรรมเนียมบริการ** (ปกติรายการละ 15 บาท)

บลจ.เอ็มเอฟซี จำกัด (มหาชน) เป็นผู้รับผิดชอบค่าใช้จ่ายอื่นต่างหาก
 เป็นไปตามที่บริษัทกำหนด โดยไม่ต้องแจ้งให้ทราบล่วงหน้า

สอบถามรายละเอียดเพิ่มเติม

0-2649-2000
 การลงทุนมีความเสี่ยง ผู้ลงทุนควรศึกษาข้อมูลก่อนการตัดสินใจลงทุน

ขั้นตอนการชำระค่าซื้อหน่วยลงทุนผ่านไปรษณีย์ไทย

โดยการเปิดบัญชีกับทาง MFC พร้อมสมัครบริการ Smart trade

1. Log In เข้าสู่ระบบ MFC ผ่าน www.mfcfund.com
2. เลือก Menu Transaction Order
3. เลือก Menu Purchase
4. เลือกกองทุนที่จะลงทุน (สามารถเลือกได้ทุกกองทุน)
5. เลือกวันที่ทำรายการ (สามารถเลือกวันที่ทำรายการล่วงหน้าได้)
6. เลือกจำนวนเงิน (สูงสุดครั้งละ 50,000 บาทต่อรายการและไม่เกิน 100,000 บาท/คน/วัน)
7. เลือกวิธีการชำระเงิน (ชำระทางไปรษณีย์และพิมพ์รายการ)
8. สามารถชำระค่าซื้อหน่วยลงทุนที่ไปรษณีย์ไทยกว่า 1,400 แห่ง

"เพื่อนสนิททางการลงทุน"

เป็นที่ยอมรับของนักลงทุนมากกว่า 40 ปี

สอบถามข้อมูลเพิ่มเติม 0-2649-2000 บลจ. เอ็มเอฟซี จำกัด (มหาชน) สาขาสำนักงานสาขาต่างๆ
 • สาขาจังหวัด: 0-2835-3055 • สาขาขอนแก่น 043-204-014 • สาขาเชียงใหม่ 053-288-955 • สาขาภูเก็ต 076-307-070
 • สาขาฮาลอง 038-942-960

วิธีการชำระค่าซื้อหน่วยลงทุนผ่าน บ.ไปรษณีย์ไทย





1. Log In เข้าสู่ระบบ

The screenshot displays the MFC Asset Management website interface. At the top left is the MFC logo with the text 'Asset Management plc.' and 'เพื่อนสมาชิกการลงทุน'. A navigation menu includes 'Home', 'Contact us', 'FAQ', and 'About us'. On the right, there are social media icons for Facebook and Twitter, and a 'Login' button with the text 'ลิ้งรหัสผู้ใช้ / ลิ้งรหัสผ่าน'. Below the navigation is a large image of people in business attire looking at a tablet. A text box overlaid on the image reads: 'ตั้งแต่วันที่ 1 กรกฎาคม 2554 เป็นต้นไป ท่านจะต้องทำการประเมินระดับความเสี่ยงในการลงทุน โดยการตอบแบบสอบถามประเมินระดับความเสี่ยงในการลงทุน'. To the right of the image is a red login form with the following fields: 'รหัสผู้ใช้งาน' (Employee ID), 'รหัสผ่าน' (Password), and a checkbox for 'จำรหัสผู้ใช้งาน' (Remember me). A blue 'เข้าสู่ระบบ' (Login) button is at the bottom of the form. Below the main content area are six promotional tiles: 1. 'สมัครใช้บริการ' (Apply for service) for internet use. 2. 'รายละเอียด' (Particulars) for service registration. 3. 'ตารางเวลาซื้อขายกองทุน' (Trading Hours) for each fund. 4. 'การชำระเงินค่าซื้อ & รับเงินค่าขายคืน' (Payment and redemption) details. 5. 'เปิดบัญชีใหม่' (Open account). 6. 'Register GIFT CARD'.

2. เลือกเมนู Transaction Order เลือก Purchase

My Portfolio	Transaction Order	Automatic Investment Plan	Reverse	Enquiry&Report	My Suitability	Logout
ซื้อกองทุน (Purchase)	Purchase					
	Redemption					
	Switch					

3. เลือกกองทุน, วันที่ต้องการทำรายการ, เลือกจำนวนเงินและเลือกจ่ายเงินทางไปรษณีย์

ซื้อกองทุน (Purchase)	
เลขที่ผู้ถือหน่วย (Unitholder No.)	999150500086 
ชื่อผู้ถือหน่วย (Unitholder Name)	 เสียงปานกลางสูง ได้ 23 คะแนน ระดับ 1 - 5 /ยอมรับอัตราแลกเปลี่ยนได้
กองทุนที่ต้องการซื้อ (Fund Name)	[เลือกกองทุน...] 
วันที่ทำรายการ (Order Date)	22/12/2015
วันที่ดำเนินการ (Effective Date)	22/12/2015  (วัน/เดือน/ปี ค.ศ.) (Date/Month/Year A.D.)
จำนวนเงินที่ซื้อ (Subscription Amount)	<input type="text"/> บาท (Baht)
วิธีการจ่ายเงิน (Payments Service)	<input type="radio"/> หักเงินจากบัญชี (Debit from Account) <input type="radio"/> จ่ายเงิน Bill Payment <input type="radio"/> ชำระเงินผ่านทางธนาคาร Internet <input checked="" type="radio"/> จ่ายเงินทางไปรษณีย์

วิธีการชำระค่าซื้อหน่วยลงทุนผ่านไปรษณีย์ไทย



คำสั่งซื้อ
Subscription Order

Asset Management plc.

ชื่อกองทุน / Fund Name กองทุนเปิดเอ็มเอฟซี ตลาดหลักทรัพย์เอ็มเอ็ม (MMM)

ชื่อผู้ถือหน่วยลงทุน / Unitholder Name บจก. จีนาภา พุฒินทรีย์พาณิชย์

เลขที่บัญชีประจำหน่วย / ID No. 3101400890377 โทร./ Tel. 0865094907

คำทับศัพท์หน่วยลงทุน

วันที่ / Date :	22/12/2015
เลขที่บัญชีผู้ถือหน่วยลงทุน / Account No.	999150500086
Ref. No.1 :	20151222132915
Ref. No.2 :	22122015153000082

จำนวนเงินที่สั่งชำระ / Amount in number	50,000.00 บาท	คำทับศัพท์ (ห้าหมื่นบาทถ้วน)
---	---------------	------------------------------

ชำระด้วยเงินสด / Paid by

เงินสด / Cash เงินโอน ธนาคาร / สาขา Transfer Cash / Bank / Branch _____

คำสั่งหักบัญชี / Direct debit ธนาคาร / Bank _____

เช็ค / เช็คเงินสด / Check / Draft เลขที่ / No. _____ ธนาคาร / Bank _____

เงินที่ไถ่จากกระดาษชื้อหน่วยลงทุน / Redemption of Fund _____

ข้าพเจ้าขอแจ้งการชำระเงินด้วยวิธีการดังนี้ :

เมื่อลูกค้าประสงค์จะจ่ายค่าหน่วยลงทุนจากบัญชีเงินฝากออมทรัพย์ (ออมทรัพย์) ของธนาคารเปิดบัญชีไว้กับธนาคาร MFC ข้าพเจ้าขอแจ้งว่าข้าพเจ้าขอชำระค่าซื้อหน่วยลงทุนดังกล่าวโดยวิธีการดังกล่าวข้างต้น

การชำระเงินด้วยวิธีการชำระเงินนี้ ข้าพเจ้าจะแจ้งขอถอนเงินจากบัญชีเงินฝากออมทรัพย์ดังกล่าวใน 2 วันนับแต่วันเกิดเหตุหักบัญชี

การชำระเงิน _____ (โปรดระบุชื่อ)

ข้าพเจ้าเห็นชอบว่ารายการหักบัญชีเงินฝากออมทรัพย์ดังกล่าวจะมีผลเป็นอันขาดเมื่อข้าพเจ้าได้รับใบเสร็จรับเงินจากธนาคาร MFC และข้าพเจ้าเห็นชอบว่าข้าพเจ้าจะไม่ไปยื่นคำร้องขอคืนเงินหรือเงินต้นคืนแก่ธนาคาร MFC และข้าพเจ้าเห็นชอบว่าข้าพเจ้าจะไม่ไปยื่นคำร้องขอคืนเงินหรือเงินต้นคืนแก่ธนาคาร MFC และข้าพเจ้าเห็นชอบว่าข้าพเจ้าจะไม่ไปยื่นคำร้องขอคืนเงินหรือเงินต้นคืนแก่ธนาคาร MFC และข้าพเจ้าเห็นชอบว่าข้าพเจ้าจะไม่ไปยื่นคำร้องขอคืนเงินหรือเงินต้นคืนแก่ธนาคาร MFC

ข้าพเจ้าเห็นชอบว่ากรณีการหักบัญชีเงินฝากออมทรัพย์ดังกล่าวแล้วได้ทำให้ข้าพเจ้าเกิดความเสียหายหรือเกิดความเสียหายแก่ผู้อื่น ข้าพเจ้าขอสงวนสิทธิ์ในการเรียกร้องค่าเสียหายหรือการฟ้องร้องคดีในชั้นศาลต่อไป

คำเตือน: การชำระเงินหน่วยลงทุนให้ทราบก่อนเป็นสำคัญและควรแจ้งรายการบัญชีเงินฝากออมทรัพย์ที่ข้าพเจ้าได้รับใบเสร็จรับเงินจากธนาคาร MFC และข้าพเจ้าเห็นชอบว่าข้าพเจ้าจะไม่ไปยื่นคำร้องขอคืนเงินหรือเงินต้นคืนแก่ธนาคาร MFC และข้าพเจ้าเห็นชอบว่าข้าพเจ้าจะไม่ไปยื่นคำร้องขอคืนเงินหรือเงินต้นคืนแก่ธนาคาร MFC และข้าพเจ้าเห็นชอบว่าข้าพเจ้าจะไม่ไปยื่นคำร้องขอคืนเงินหรือเงินต้นคืนแก่ธนาคาร MFC

สาขาเงินฝากบัญชี	<input checked="" type="checkbox"/> มี จำกัด Pay In นำเข้าเงินฝาก	028957	1013781	
ชื่อตัวพิมพ์ MFC	สาขา สำนักงานใหญ่	รหัสตัวพิมพ์ 999	ผู้รับที่รับเงิน	ผู้มีอำนาจลงนาม

สำหรับเจ้าหน้าที่ไปรษณีย์
For post

<p>ชุดชำระเงิน / Pay-in-slip เพื่อนำเข้าบัญชี</p> <p><input type="checkbox"/> กรุงไทย / Kung Thai Bank เลขที่บัญชี 000-6-13999-4 (Come Code : 5138)</p> <p><input type="checkbox"/> กรุงศรีอยุธยา / Bank of Ayudhya เลขที่บัญชี 777-0-04900-1 (สาขากรุงเทพฯ และเชียงใหม่)</p> <p><input type="checkbox"/> กรุงศรีธน / KASIKORNIBANK เลขที่บัญชี 7181-1-04251-0 (ATM Code : 33502)</p> <p><input type="checkbox"/> ไทยพาณิชย์ / TMB Bank (Come Code : 226 ATM Code : 0802) (รับเฉพาะเงินสด)</p> <p><input type="checkbox"/> ไทยพาณิชย์ / Siam Commercial Bank เลขที่บัญชี 111-3-05421-1 (Come Code : 0536)</p> <p><input type="checkbox"/> ธนาคารธนชาต / Thanachart Bank (Service Code : MFC)</p> <p><input type="checkbox"/> ธนาคารออมสิน / Government Saving Bank (Com. Code : MFC) (สาขากรุงเทพฯ และเชียงใหม่)</p> <p><input type="checkbox"/> ไปรษณีย์ไทย / Thailand Post (Com. Code : MFC) (รับเฉพาะเงินสด)</p>	<p>MFC เลขประจำตัวไปรษณีย์ 0107536001371</p> <p>สาขาที่รับฝาก / Branch : _____</p> <p>วันที่ / Date : 22/12/2015</p> <p>เลขที่บัญชีประจำหน่วยลงทุน / ID No. : 3101400890377</p> <p>ชื่อ / Name : บจก. จีนาภา พุฒินทรีย์พาณิชย์</p> <p>โทร./ Tel. : 0865094907</p> <p>หมายเลขอ้างอิง 1 / Ref. No.1 : 20151222132915</p> <p>หมายเลขอ้างอิง 2 / Ref. No.2 : 22122015153000082</p>
<p><input type="checkbox"/> เงินสด / Cash <input type="checkbox"/> เช็ค / Cheque (โปรดกรอกสาขาหักเงินในรายการด้านล่าง)</p> <p>จำนวนเงินเป็นคำทับศัพท์ / Amount in words (ห้าหมื่นบาทถ้วน)</p> <p>เลขที่เช็ค / Cheque No. _____</p> <p>ชื่อธนาคาร / Drawee Bank - สาขา / Branch _____</p> <p>จำนวนเงิน / Amount _____</p>	

เพื่อการสะดวกแก่ท่าน กรุณานำใบนี้ไปชำระเงินที่ธนาคารที่ระบุรายการข้างต้นทุกครั้ง / For your convenience, please bring this slip with you to any of the bank's branches

101075360013710020151222132915221220151530000820006000000

- 4. พิมพ์ใบคำสั่งซื้อและนำไปชำระค่าซื้อหน่วยลงทุนที่ไปรษณีย์กว่า 1,400 แห่ง
- 5. เก็บไปเสิร์ฟรับเงินเป็นหลักฐานและรอ E-Mail ยืนยันการทำรายการจากทาง MFC

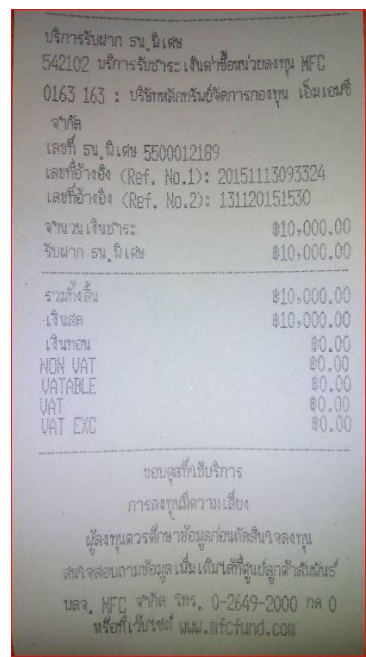



Asset Management plc.

Your Investment Partner

